

特定非営利活動法人のぞみ
肢体不自由児者通所訓練所
亀沢のぞみの家



のぞみの家だより

第20号

令和3年5月18日発行

4月の活動報告

4月になり暖かい日も増えお散歩日和の日がたくさんありました。
今月は猿江恩賜公園にお散歩に行ってきました。綺麗なお花や緑の中を散歩するのはとても気持ち良かったです。
自動販売機でジュースを買いお昼に飲んだりもしました。
短い時間ですがお外に出るのはとてもいい気分転換になりますね。



猿江恩賜公園お散歩風景



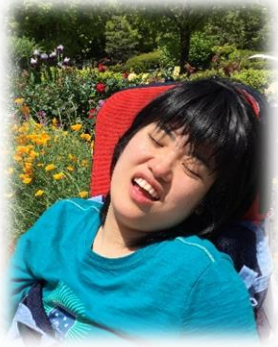

新型コロナウイルスの感染拡大があり外出になかなか行けなくなってしまいとても残念です。
公園中心の外出となってしまいますがこれからも外に出る機会は大事にしていきたいと思います。

5月の誕生日

5月の誕生日のご利用者様を紹介します。

服部 凧沙様



HAPPY BIRTHDAY

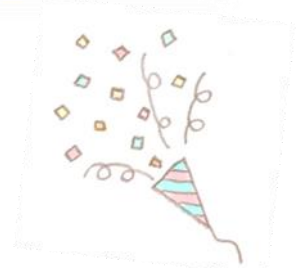

お願い

※体調等で何か変化がありましたら通所前にご連絡ください。

平日午後 18 時以降・土日・祝日に体調不良

(ご利用者様や御家族様も含め発熱や風邪症状が続く) 等何かありましたら
下記連絡先にご連絡ください。(高山・泉澤が対応します。)

訓練所携帯① 070-6963-1338

訓練所携帯② 070-6465-2759

※すぐに出られないこともあるかと思ひます。折り返しお電話をさせていただきます。



緊急事態宣言をうけて

訓練所は通常通りの開所を継続していきます。しかしながら変異株の流行のあり今後も感染予防対策は徹底して行っていきたくと思います。

ご理解とご協力をお願いいたします。

今現在所内では下記のような感染予防対策を行っています。

- 職員(運転手・添乗員)はマスクの着用を徹底しています
- ご利用者様にも出来る限りマスクの着用をお願いしています
- 職員(運転手・添乗員も含む)・ご利用者様は1日2回の検温を実施しています
- 所内のマットや訓練器具等は使用するたびにアルコールにて消毒しています
※アルコール禁のご利用者様もいますので注意をしながら行っています
- 食事介助時に職員はゴーグルを着用しています
- 排泄介助時にはエプロンを着用します
- 施設内の清掃や消毒を徹底しています



※風邪症状や発熱がある場合は(ご家族様も含む)訓練所にご連絡頂き、かかりつけ医等に相談し受診・静養をお願いいたします。(職員も同様の対応をしています。)

※ご利用者様自身やご家族様がPCR検査を受ける場合は訓練所にご連絡ください。検査の結果が出るまではお休みしていただくようお願いいたします。



(『墨田区ホームページ『重要なお知らせ』・発熱などの病状がある場合は、こちらをご覧ください。』より引用)